

**PREFEITURA MUNICIPAL DE GARRAFÃO DO NORTE**  
**CNPJ:22.980.940/0001-27**

### **LAUDO DE AVALIAÇÃO LOCATÍCIA**

**OBJETO: LOCAÇÃO DE IMÓVEL PARA FUNCIONAMENTO DA CASA DE APOIO DOS PACIENTES DO T.F.D (TRATAMENTO FORA DE DOMICILIO), NA SEDE DO MUNICÍPIO.**

**ENDEREÇO: AV. 7 DE SETEMBRO Nº 141, PEDRINHAS – GARRAFÃO DO NORTE - PA – CEP: 686650-000.**

**LOCADOR: FRANCISCA KELYANE ALVES PEREIRA**

**CPF: 954.022.842-53 – RG: 6487135 PC/PA**

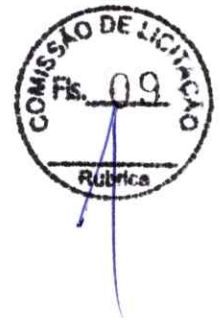

**PREFEITURA MUNICIPAL DE GARRAFÃO DO NORTE**  
**CNPJ:22.980.940/0001-27**

### **1. OBJETIVO**

O presente Laudo de Avaliação tem por finalidade a determinação do valor de mercado com base em pesquisa no mercado imobiliário da região geoeconômica do imóvel avaliado.

### **2. CARACTERIZAÇÃO DA REGIÃO**

O imóvel está localizado em região Urbana na Sede do Município de Garrafão do Norte - PA, sendo sua via de acesso principal a **Av. 7 de Setembro nº 141, Bairro: Pedrinhas – Garrafão do Norte - PA**. A via é contemplada com imóveis residenciais e comerciais, e possui infraestrutura e é servido pelos seguintes serviços urbanos:

- Energia Elétrica
- Iluminação Pública
- Coleta de Lixo
- Abastecimento de Água
- Vias Pavimentadas com Asfalto

### **3. ESPECIFICAÇÃO DA AVALIAÇÃO.**

A NBR 14.653-2:2011, em seu item 9 – Especificação das avaliações, apresenta a seguinte redação:

“9.1.1 – A especificação de uma avaliação está relacionada tanto com o empenho do engenheiro de avaliações, como o mercado e as informações que possam ser dele extraídas. O estabelecimento desejado tem por objetivo a determinação do empenho no trabalho avaliatório, mas não representa Garantia de alcance de graus elevados de fundamentação. Quando ao grau de precisão, este depende exclusivamente das características do mercado e da amostra coletada e, por Isso, não é passível de fixação a priori”.

Em função das particularidades do imóvel avaliado e do comportamento do mercado imobiliário da região, e em conformidade com a NBR 14.653-2:2011, item 9.2.1-Tabela

**PREFEITURA MUNICIPAL DE GARRAFÃO DO NORTE**  
**CNPJ:22.980.940/0001-27**

1 e Tabela 2, item 9.2.3-Tabela 6, o presente laudo de avaliação possui Grau de Fundamentação II e Grau de Precisão III.

#### **4. CARACTERÍSTICAS DO IMÓVEL.**

Imóvel Residencial, construído em terreno de topografia plana, com estrutura de concreto armado, alvenaria de vedação, cobertura em telhas fibrocimento, piso em lajota cerâmica, paredes com acabamento em reboco pintado e revestimento cerâmico.

#### **5. METODOLOGIA**

Será tomado como base o valor médio executado pelo mercado no bairro de localização do imóvel alugado. Tal valor foi encontrando por meio de pesquisa de mercado.

O valor máximo será determinado de acordo com o enquadramento do imóvel em alguns fatores:

##### **A. PADRÃO CONSTRUTIVO**

|              |      |
|--------------|------|
| <b>BAIXO</b> | 1,00 |
| <b>MÉDIO</b> | 1,15 |
| <b>ALTO</b>  | 1,20 |

##### **B. ESTADO DE CONSERVAÇÃO**

|              |      |
|--------------|------|
| <b>RUIM</b>  | 0,75 |
| <b>MÉDIO</b> | 1,15 |
| <b>BOM</b>   | 1,20 |
| <b>ÓTIMO</b> | 1,40 |

##### **C. LOCALIZAÇÃO**

|              |      |
|--------------|------|
| <b>MÉDIA</b> | 1,15 |
| <b>BOA</b>   | 1,20 |



**PREFEITURA MUNICIPAL DE GARRAÇÃO DO NORTE**  
**CNPJ:22.980.940/0001-27**

|                  |      |
|------------------|------|
| <b>EXCELENTE</b> | 1,40 |
|------------------|------|

**6. VALOR MÉDIO DO MERCADO**

Adotou-se o método comparativo direto de dados de mercado para o cálculo do VALOR MÉDIO LOCATÍCIO praticado na região geoeconômica próxima ao imóvel avaliado, cujos cálculos foram elaborados com base na metodologia de tratamento dos fatores, neste tratamento os atributos dos imóveis comparativos (Exemplo: área, padrão construtivo, localização, etc.) são homogeneizados para representar a situação do imóvel paradigma (referência de uma determinada região.)

**7. FATORES DO IMÓVEL AVALIADO**

| <b>PADRÃO CONSTRUTIVO</b> | <b>ESTADO DE CONSERVAÇÃO</b> | <b>LOCALIZAÇÃO</b> |
|---------------------------|------------------------------|--------------------|
| <b>MÉDIO</b>              | <b>BOM</b>                   | <b>BOA</b>         |
| 1,15                      | 1,20                         | 1,20               |

**8. VALOR MÁXIMO PARA O IMÓVEL AVALIADO**

$$VM = VMM \times PC \times EC \times LOC$$

VM = Valor Máximo  
 VM = Valor Médio de Mercado  
 Pc = Padrão Construtivo  
 Ec = Estado de Conservação  
 Loc = Localização do Imóvel

$$VM = 1.500,00 \times 1,15 \times 1,20 \times 1,20$$

$$VM = 2.484,00$$

**PREFEITURA MUNICIPAL DE GARRAÇÃO DO NORTE**  
**CNPJ:22.980.940/0001-27**

**9. CONCLUSÃO**

O Valor destinado ao aluguel do imóvel objeto desse laudo deve invariavelmente ser determinado entre o Valor Médio de Mercado (item 6) e o Valor Máximo para o Imóvel Avaliado (item 8).

Portanto:

**RS 1.500,00 ≤ VALOR DO ALUGUEL ≤ RS 2.484,00**

Considerando todos os parâmetros avaliados do imóvel objeto deste laudo, recomenda-se um valor estimado **RS 2.000,00 (Dois mil reais)**, para locação do mesmo. É importante ressaltar que, os valores demonstrados neste laudo estão sujeitos a alterações futuras por conta das oscilações de mercado nos dias atuais.

Este Laudo Técnico de Avaliação tem vigência de 12 (doze) meses. Após seu vencimento deverá ser realizado uma nova avaliação do imóvel locado, com intuito avaliar as características física do imóvel e possíveis reajustes de valores praticados.

Garrafão do Norte (PA), 06 de janeiro de 2025.

BRENO DOS  
SANTOS NOGUEIRA: 152096057-3  
Assinado de forma  
digital por BRENO DOS  
SANTOS NOGUEIRA:  
152096057-3

---

**BRENO DOS SANTOS NOGUEIRA**  
**ENGENHEIRO CIVIL**  
**CREA-PA 15209657-3**





PREFEITURA DE  
**GARRAÇÃO DO NORTE**  
MAIS TRABALHO. MAIS AVANÇOS



**PREFEITURA MUNICIPAL DE GARRAFÃO DO NORTE**  
CNPJ:22.980.940/0001-27

**ANEXOS:**

**REGISTROS FOTOGRÁFICOS DO IMÓVEL**



**FACHADA DO IMÓVEL**

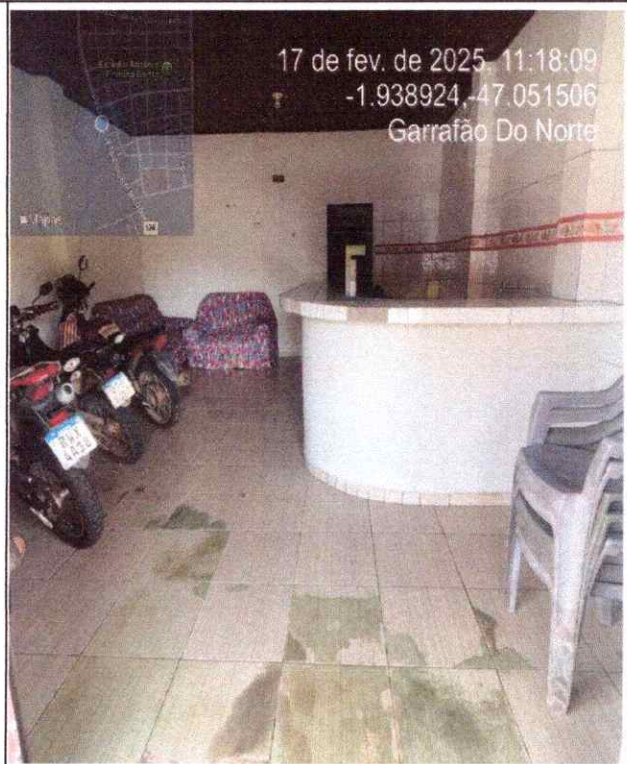

**SALA**



**QUARTO - 01**



**QUARTO - 01**





PREFEITURA DE  
**GARRAFÃO DO NORTE**  
MAIS TRABALHO. MAIS AVANÇOS



**PREFEITURA MUNICIPAL DE GARRAFÃO DO NORTE**  
**CNPJ:22.980.940/0001-27**



**CORREDOR**



**QUARTO - 02**

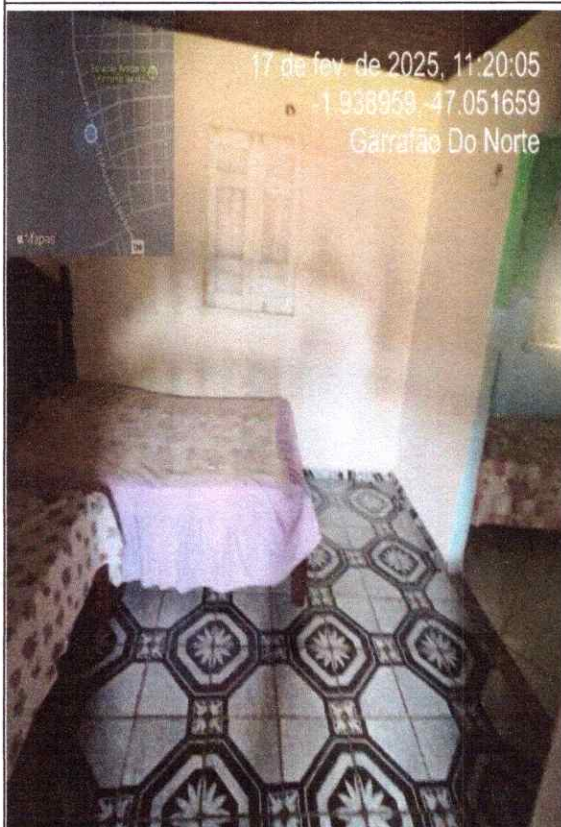

**QUARTO - 02**

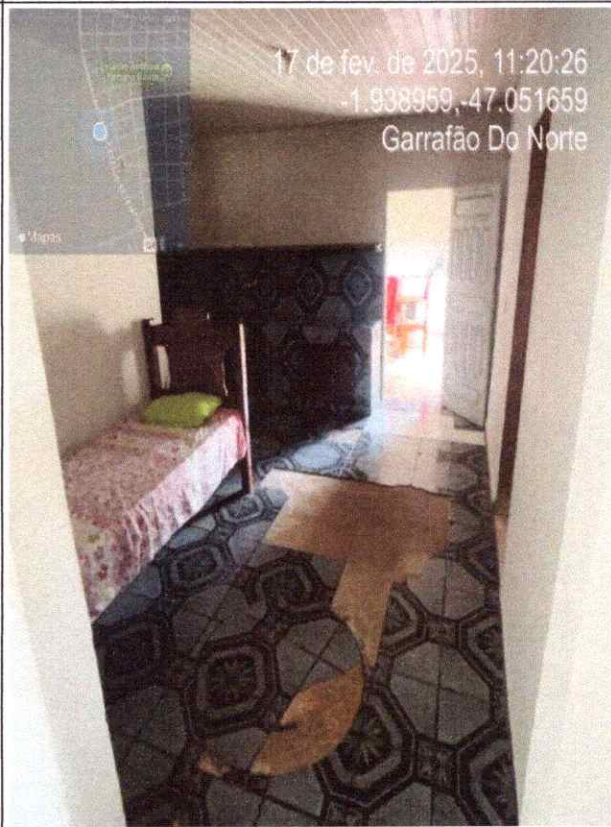

**QUARTO - 03**

**Rua Luiz Eduardo Magalhães – SN, Pedrinhas – CEP 68665-000 – Garrafão do Norte, Pará.**

**[www.garrafaodonorte.pa.gov.br](http://www.garrafaodonorte.pa.gov.br) – CNPJ: 22.980.940/0001-27**





PREFEITURA DE  
**GARRAFÃO DO NORTE**  
MAIS TRABALHO. MAIS AVANÇOS



**PREFEITURA MUNICIPAL DE GARRAFÃO DO NORTE**  
**CNPJ:22.980.940/0001-27**

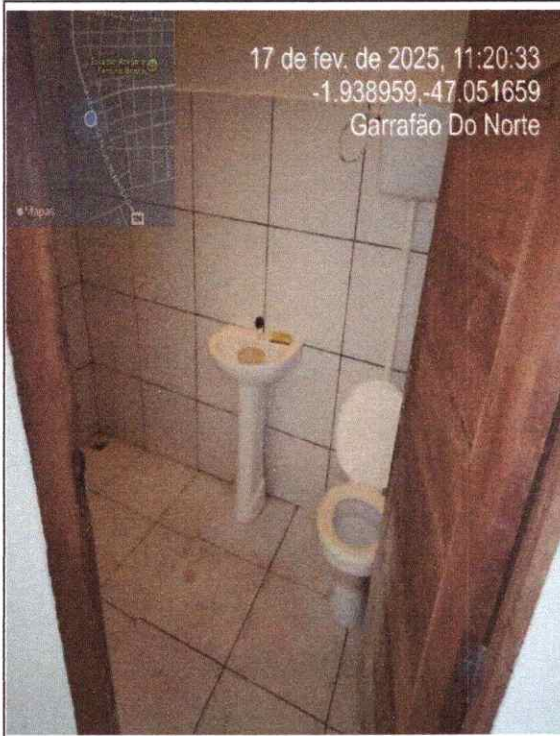

**BANHEIRO**

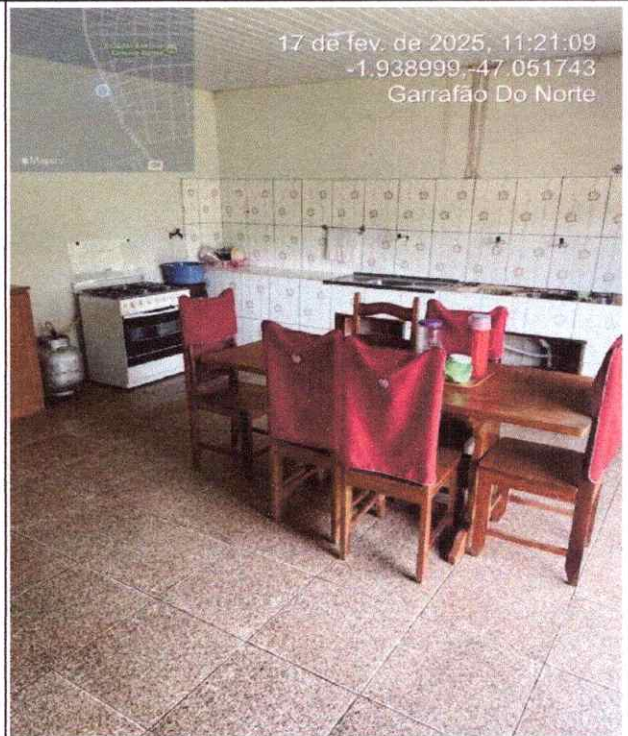

**COZINHA**